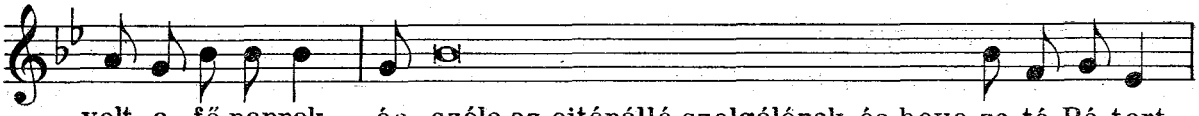
volt a fő-papnak és szóla az ajtónálló szolgálónak, és beve-ze-té Pé-tert.

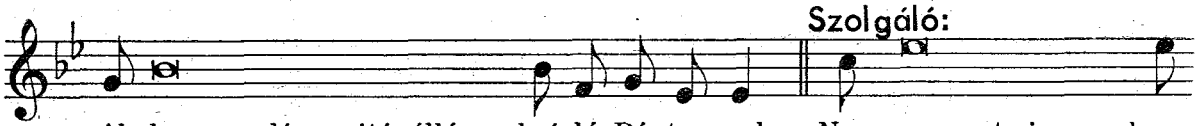
Szolgáló:
Ak-kor mondá az ajtónálló szolgá-ló Pé-ter-nek: Nem vagy-e te is ennek az

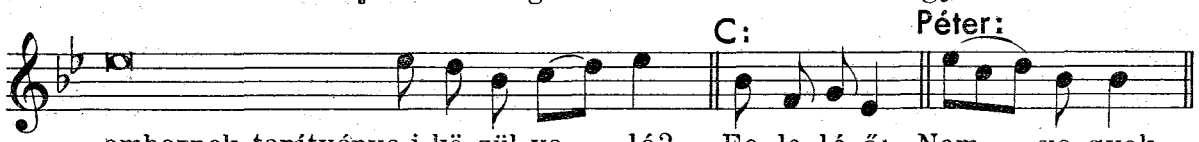
C:
Péter:
embernek tanítványa-i kö-zül va - ló? Fe-le-lé ő: Nem va-gyok.

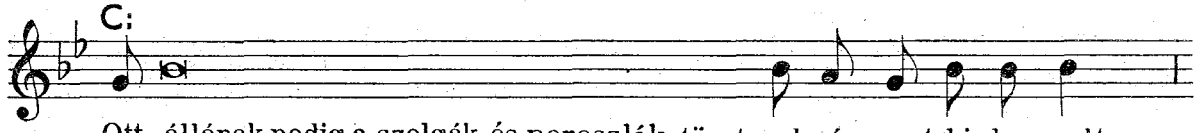
C:
Ott állának pedig a szolgák és poroszlók, tüzet rakván, mert hi-deg volt,

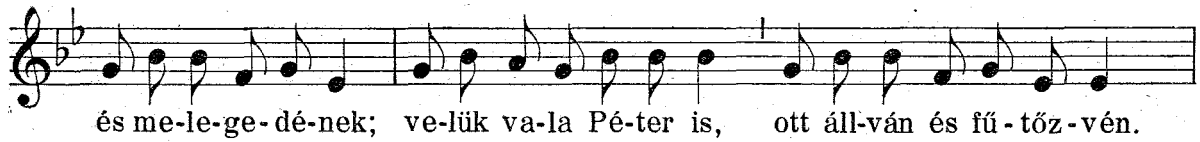
és me-le-ge-dé-nek; ve-lük va-la Pé-ter is, ott áll-ván és fű-tőz-vén.

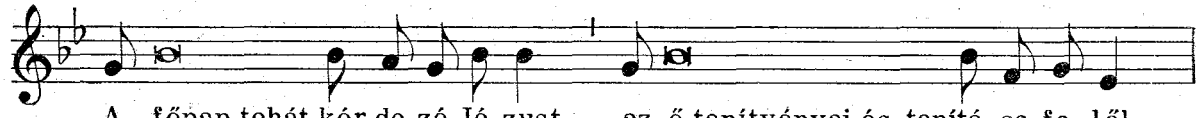
A főpap tehát kér-de-zé Jé-zust az ő tanítványai és tanítá-sa fe-lől.

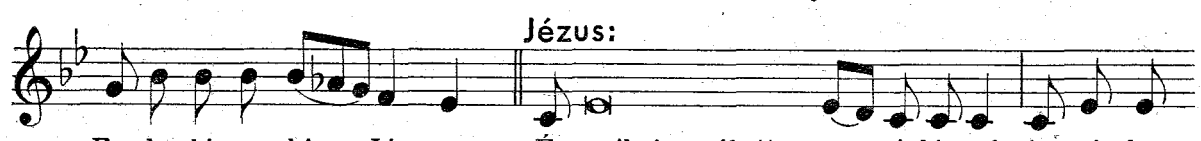
Jézus:
Fe-le-lé ne-ki Jé- zus: Én nyilván szólottam a vi-lágnak, én minden-

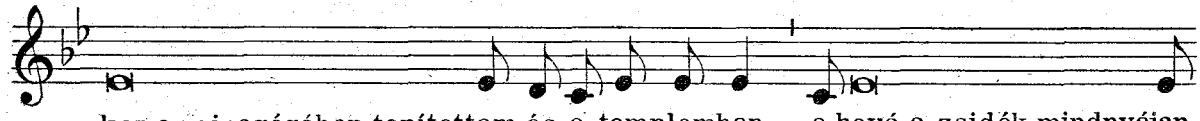
kor a zsinagógában tanítottam és a templomban. a-hová a zsidók mindnyájan

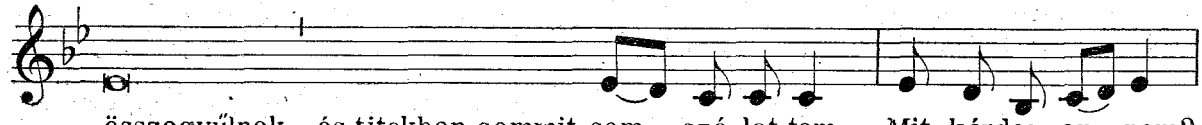
összegyűlnek, és titokban semmit sem szó-lot-tam. Mit kérdesz en- gem?

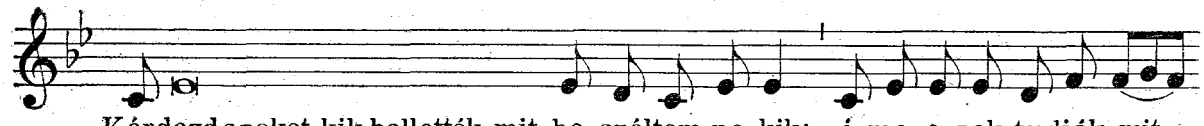
Kérdezd azokat, kik hallották, mit be-széltem ne-kik: í-me e-zek tudják, mit

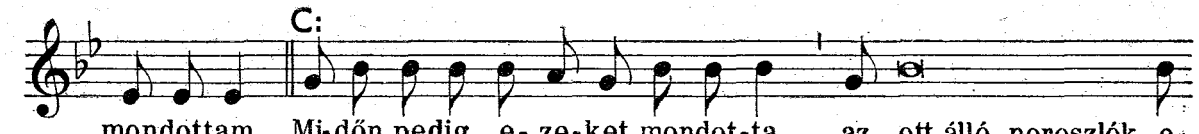
C:
mondottam. Mi-dőn pedig e- ze-ket mondot-ta, az ott álló poroszlók e-